

Aðalstræti 4

Staðgreinir XXX.XXX, matshluti XX

BYGGINGARLÝSING Aðalstræti 4

a. Almenn
Húsið er á tveimur hæðum, fjölnotasalur og dagdvöl á 1.hæð og tvær íbúðir á 2.hæð.

Við Aðalstræti 4 er gert ráð fyrir þjónustubyggingu fyrir eldri borgara þar sem gert er ráð fyrir einni skrifstofu fyrir starfsmann heimahjúkunar og 3 fjölnotasalí sem þar sem hægt er að opna á milli. Byggingin mun einnig þjónusta dagdvöl aldraða. Á dagvakt má gera ráð fyrir um 1-3 starfsmönnum í byggingunni en alls má gera ráð fyrir allt að 30 manns geti verið í byggingunni þegar mest verður, á dagvinnutíma. Gert er ráð fyrir læstum munaskápum fyrir starfsmenn og ein snyrting er skilgreind fyrir starfsfólk.

Hús og lóð eru hönnuð út frá kröfum um algilda hönnun og almennar kröfur til íbúða, sbr. byggingarreglugerð og leiðbeiningar MVS.

b. Notkun
Aðkoma byggingar og bílastæði húsins er við Strandgötu. Aðalningangur er austanmegin og gangvegur frá bílastæði að aðalningangi er upphitaður, með snjóbræðsluferfi. Á 1.hæð eru sameiginleg þjónusturými ásamt dagdeild og aðstaða fyrir félagsstarf í fjölnotasal. Á annari hæð húsins eru tvær íbúðir og gert er ráð fyrir að núverandi lyftuhús þjóni einnig þessum íbúðum. Gert er ráð fyrir upphituum vindfangi við báðar íbúðirnar og séráfnaf af geymslum. Sorpgerði fyrir sorptunnur er norðanmegin við húsið.

Rýmisþarfi í umferðarleikum og herbergja eru hönnuð með þarfi hreyfihamlaðra að leiðarljósi eru því miðaðar við handknúna hjólastóla (1,5m snúnings radius) og þröskuldur eru ekki hærrí en 25mm. Allar dyr innanhúss eru minnst 800mm á breidd og sjálfvirkur opunarbúnaður eru á hurðum við aðalningang. 3 bílastæði fatlaðra eru staðsett næst gangvegi við aðalningang.

c. Burðarvirki
Húsið er grundað á þjappaðri fyllingu sem hvílir á burðarhæfum jarðvegi. Sökkjar eru úr forsteyptum einingum. Botnplata er staðsteypt. Veggir eru úr forsteyptum einingum. Plata á hæðarskilum er úr forsteyptum filigran plötum með járbentu ásteyplagali. Þakvirki er úr limtré og burðarvöð.

d. Utanhússfrágangur og líttavall:
Útveggr:
Húsin eru einangruð að utan með 125mm steinull útveggaeinangrun og klædd loftuðum klæðingum, annars vegar með ljósi sléttu alklaðningu og hins vegar dekkri bárujárnsklæðningu.

Þök.
Þakplötur íbúðarhúss eru steinsteyptar og vatnshalli formaður með léttsteypu ofanálagi. Þök íbúðarhluta eru almennt víðsúnin með ásoðnum tjörupappa, XPS einangrun, jarðvegstilfúð, drenlagi og gróðurþekju skv. lýsingu lóðarhönnuðar. Þakkantar húss eru einangraðir, til að loka kuldaþrúm. Þak- og svalaníbúrföll eru pvc lagfir, lagðar í einangrunarbak við klæðningu.

Gluggar og hurðir
Aðalningangshurð eru úr áli og gluggar og svalahurðir eru ál-timbur, með máluðu timbri að innan. Allir gluggar og hurðir eru verkmiðjuframléidd með slítnni kuldaþrú frá viðurkenndum framleiðanda. Gler er tvöfalt einangrunargler, tegund er háð samþykki aðalhönnuða og verkkaupa. Gluggar skulu uppfylla kröfur um einangrunargildi, hljóðkröfur sbr. greinargerð hljóðhönnuðar og vera vottaðir af NMI. Gler í gluggum og hurðum í útvegjum verða í samræmi við leiðbeiningarblöð NMI rb(31) 121, rit 1-2-3 eftir því sem við á. Allar inngangshurðir skulu uppfylla kröfu um hindrunarlaust umferðarmál btxh amk. 0,83x2,07m og allar svata- og garðurhurðir og hurðir innanhúss amk. 0,8x2,0m. Gluggar og hurðir eru settar í eftir á, þetta með kitti að innan, trödi og tjöruborða að utan. Ölí onpanleg fög glugga skulu búnir öryggislokun / -keðju, sem tryggir að opnun verði ekki meiri en 89mm.

Svalir, þaksvalir og handröð
Þaksvalir eru sérnotafletir íbúða á 2.hæð. Svalir eru forsteyptar með rofnni kuldaþrú að húsi. Gólf eru steypt með halla að niðurfelli. Handröð á svölum er pölyhúðað stál með glerlokun að neðan og að ofan opnanlegt svalatökunarkerfi með póstlausu glerjunarkerfi úr hertu gleri á brautum með opnumarmöguleika. Hæðarmunur við þröskulda hurða að veröndum, svölum og þaksvölum skal vera í sbr. kröfur um algilda hönnun. Handröð á stiga utanhúss eru galvanhúðað stál með lóðréttum stáirmlum. Opíó bil í eða við handröð skal hvergi vera meira en 89mm skv. brg. og leiðbeiningum MVS.

e. Einangrun, heildarleiknítap og heildarorkuþarfi:
Einangrun nýbyggingarhluta er í samræmi við gildandi byggingarreglugerð nr.112. Allt A rými er miðað við rýmishita >18° c.

U-gildi Byggingarhluta	Wm²K	ein.þykkt	gerð
Gólf-botnplata	0,34	100mm	Plast
Útveggr steyptir, einangraðir að utan íb.	0,33	125mm	Steinull
Útveggr að jarðvegi	0,36	100mm	Plast
Þak meginbyggingar	0,20	250mm	Steinull
Gluggar	1,20		
Hurðir	2,00		
Útveggr-vegið meðaltal (veggir gluggar/hurðir) hámark.	0,81		



Skýringar tákna

1 Texti
1:100

1
(99)1.00

1
(99)1.00

Samb.

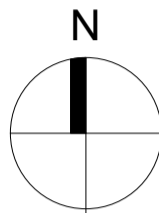

K: 0,00

K: 0,00

XX

LR

GN

BN

1

0101

Ei60

R60

EI-CS30

R

BO

ÚT

!

25m

Teikning

Skýring

Mælikvæði

Táknar snið

Númer á teikningu

Númer á blaði

Táknar ásynd utanhúss

Númer á teikningu

Númer á blaði

Táknar að snið, deili eða ásynd á viðkomandi stað er sambærlegt við teikningu sem vísað er í.

Norðurpíla

Táknar gólfkóta, hæð á grunnmynd

Táknar kóta, hæð á sniði

Táknar halla í gráðum eða sem hlutfall

Táknar loftræsingu

Táknar gólfniðurfall

Táknar þakniðurfall

Táknar tilvísun í skýringartexta

Táknar skráningarnúmer

Táknar brunamótstöðu byggingarhluta (helleiki og einangrun) í mínútum

Táknar brunamótstöðu burðarvirkis í mínútum

Táknar brunamótstöða hurðar í mínútum.
S Táknar reyfkjöttingu
C Táknar sjálflokandi

Táknar reyskynjara

Táknar björgunarop

Táknar merktan útgang í flóttaleið

Táknar stjórnstöð brunaviðvörnarkerfis

Táknar brunaslöngu
Lengd slöngu í metrum

Táknar flóttaleið

Táknar stigleiðslu



útg dags. skýring

teikna

ARKÍS
arkitektar

Kleppsvægi 15204 Reykjavík
t: 531107-05508; 51112060
www.ark.is arkis@ark.is

Aðalstræti 4

Verkheiti:
Sveitarfélag:
Staðgreinir:
Landnúmer:
Verknúmer:

þjónustuhús við Kamb
Patreksfirði
XXXX-X-XXXXXXX
XXXXX
17-073

Hönnuður:
○ Aðalsteinn Snorrason arkitekt fái kt.161161-2769
○ Arnar Þór Jónsson arkitekt fái kt.010174-4819
○ Birgir Teitsson arkitekt fái kt.020460-4589
○ Björn Guðbrandsson arkitekt fái kt.170174-3059
○ Egill Guðmundsson arkitekt fái kt.270152-6869
○ Þorvarður L. Björgvinsson_byggingaf_ bfr kt.260572-3529

○ Hönnuður aðal-/séruppdráttá:
○ Hönnunarsjóri:

Hannað / teiknað: Author Mælikvæði:
Yfirfarið / samþykkt: Checker Dagsetning: -

ÁÐALUPPDRÆTTIR

(99)1.00
teikning breyting

ALMENNAR SKÝRINGAR

ÓFULLGERÐ TEIKNING
25.4.2018 17:47:12

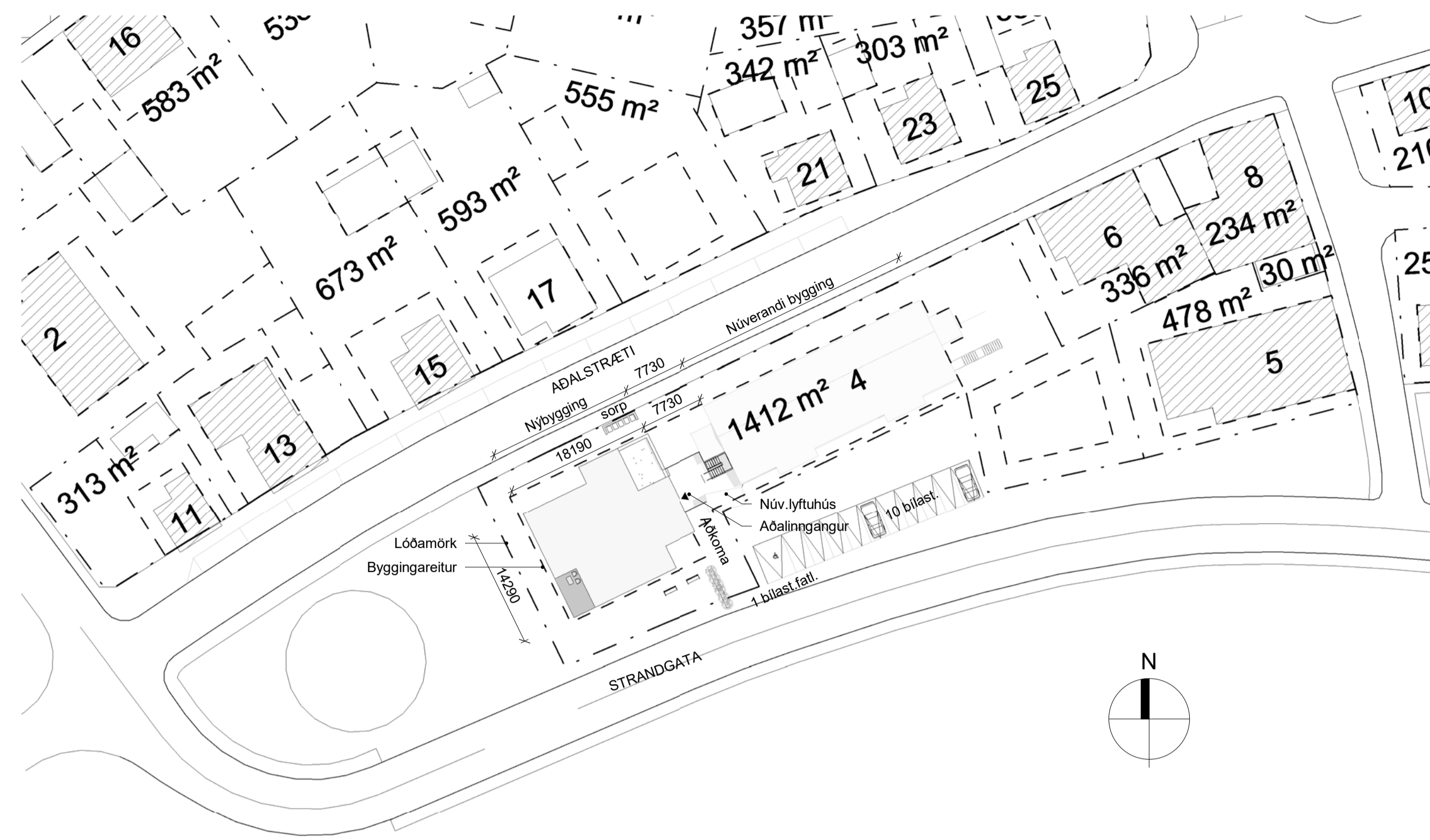

1 Afstöðumynd
1 : 500

útg. dags. skýring teikna

ARKÍŚ
arkitektar

Kleppsvogi 15204 Reykjavík
t: 531107-05508; 511 2060
www.ark.is arkis@ark.is

Aðalstraeti 4

Verkheiti: Þjónustuhús við Kamb
Sveitarfélag: Patreksfirði
Staðgreinir: XXXX-XX-XXXXXXX
Landnúmer: XXXXX
Verknúmer: 17-073

Hönnuður:
 ○ Aðalsteinn Snorrason arkitekt fai kt.161161-2769
 ○ Arnar Þór Jónsson arkitekt fai kt.010174-4819
 ○ Birgir Teitsson arkitekt fai kt.020460-4589
 ○ Björn Guðbrandsson arkitekt fai kt.170174-3059
 ○ Egill Guðmundsson arkitekt fai kt.270152-6869
 ○ Þorvaldur L. Björgvinsson_byggingar_ bfr kt.250572-3529

○ Hönnuður aðal-/séuþráttar:
 ○ Hönnunarstjóri:

Hannað / teiknað: Author Mælikvæði: 1 : 500
 Yfirfarið / samþykkt: Checker Dagsetning: 04/23/18

ADALUPPDRAETTIR

(99)1.01
teikning breyting

AFSTÖÐUMYND - SKRANINGART.

Búnaðar 01 - 100 x 601

ÓFULLGERÐ TEIKNING
25.4.2018 17:47:22

AÐALSTRÆTI

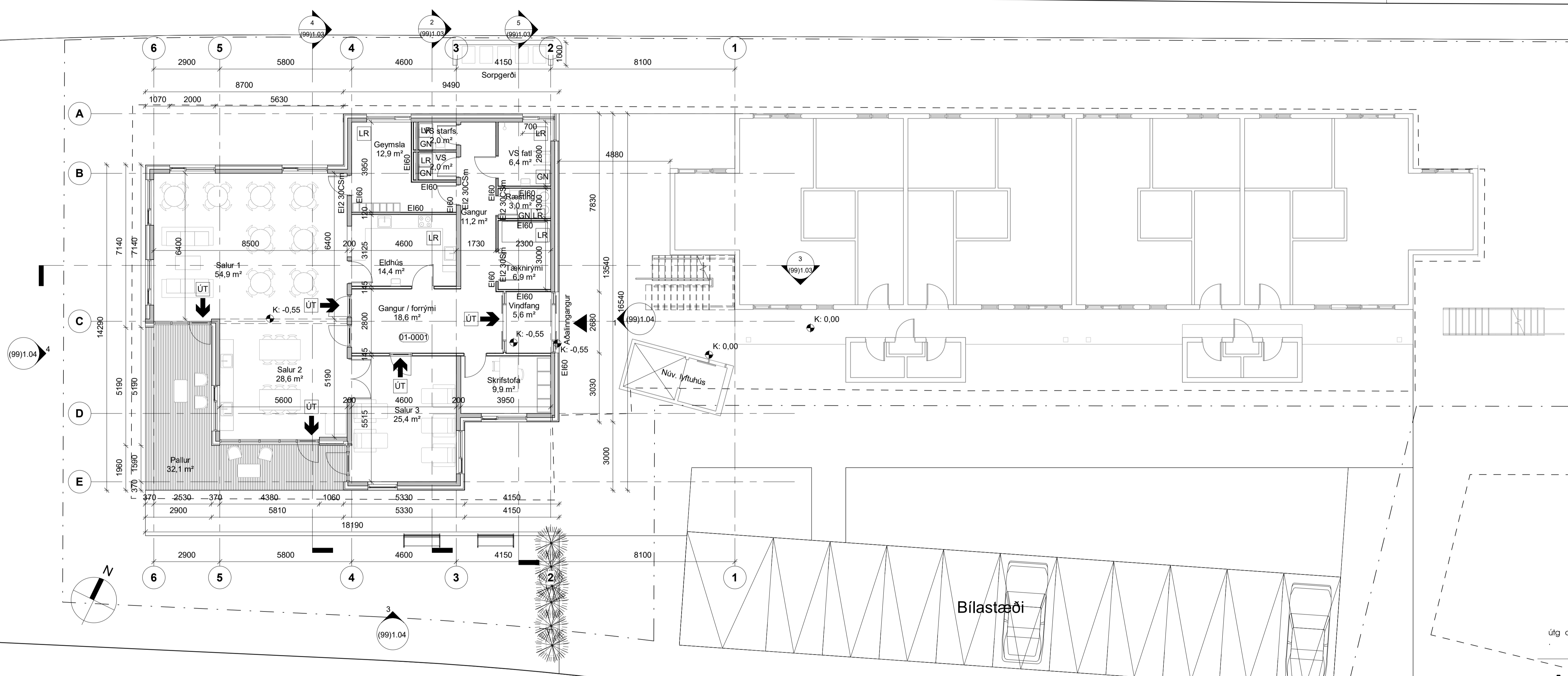
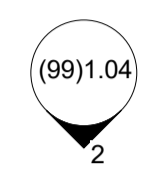

Bílastæði

STRANDGATA

útg dags. skýring teikna

ARKÍŚ
arkitektar

Kleppsvégi 15204 Reykjavík
t: 531107-05508; 511 2060
www.ark.is arkis@ark.is

Aðalstræti 4

Verkefni: Þjónustuhús við Kamb
Sveitarfélag: Patreksfirði
Staðgreinir: XXXX-X-XXXXXXX
Landnúmer: XXXXX
Verknúmer: 17-073

Hönnuður:
Aðalsteinn Snorrason arkitekt fai kt.161161-2769
Amar Þór Jónsson arkitekt fai kt.010174-4819
Birgir Teitsson arkitekt fai kt.020460-4589
Björn Guðbrandsson arkitekt fai kt.170174-3059
Egill Guðmundsson arkitekt fai kt.270152-6869
Þorvaldur L. Björgvinsson byggingar. bfr kt.250572-3529

Hönnuður aðal-/séruppdráttar:
Hönnunarstjóri:

Hannað / teiknað: Author Mælikvafi: 1 : 100
Yfirfarið / samþykkt: Checker Dagsetning: -

AÐALUPPDRAÐIR

(99)1.02
teikning breyting

GRUNNMYND 1.HÆÐ

1 Grunnmynd, 1. hæð
1 : 100

ÓFULLGÆRD TEIKNING
25.4.2018 17:47:24

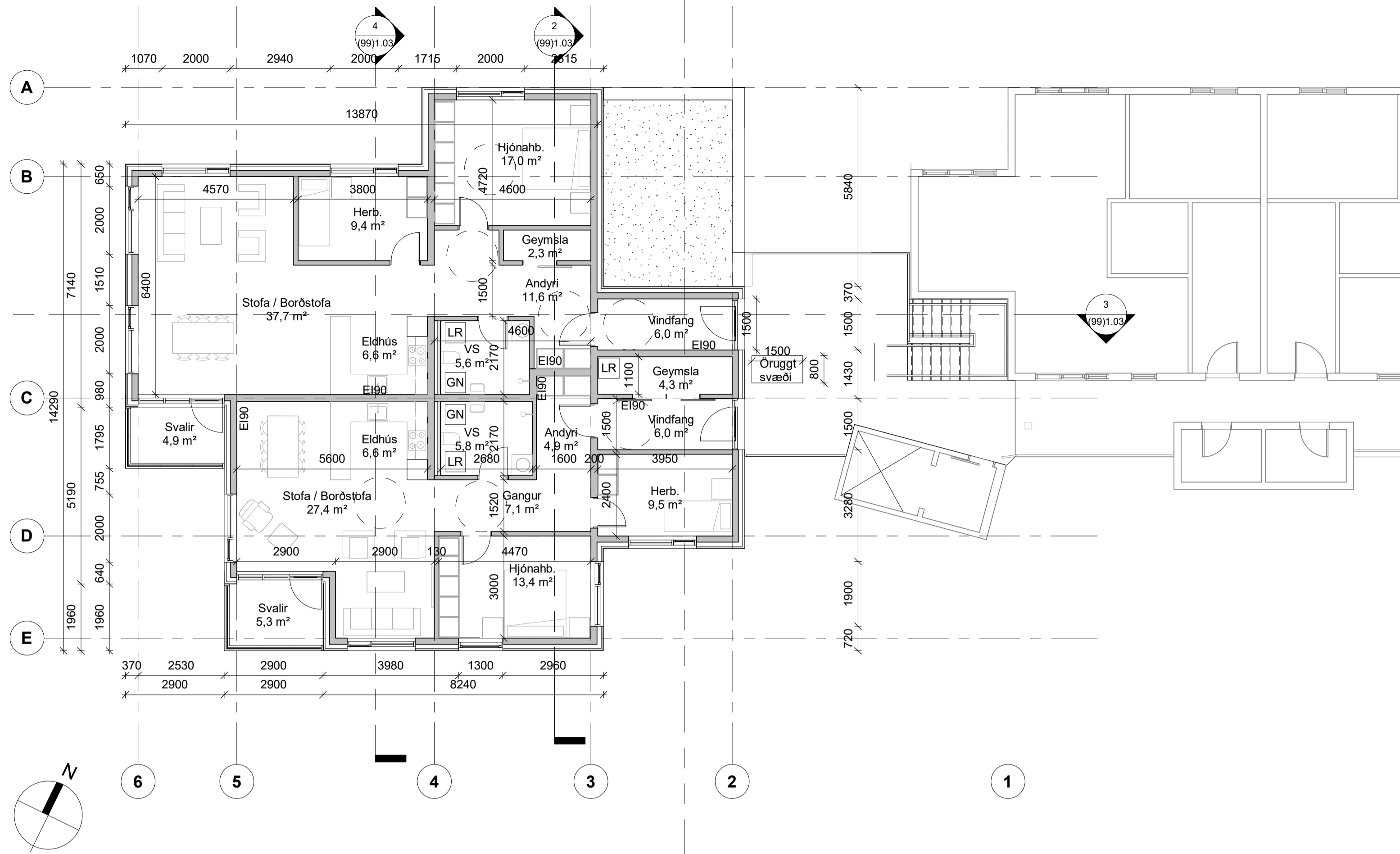

1 Grunnmynd, 2. hæð
1 : 100

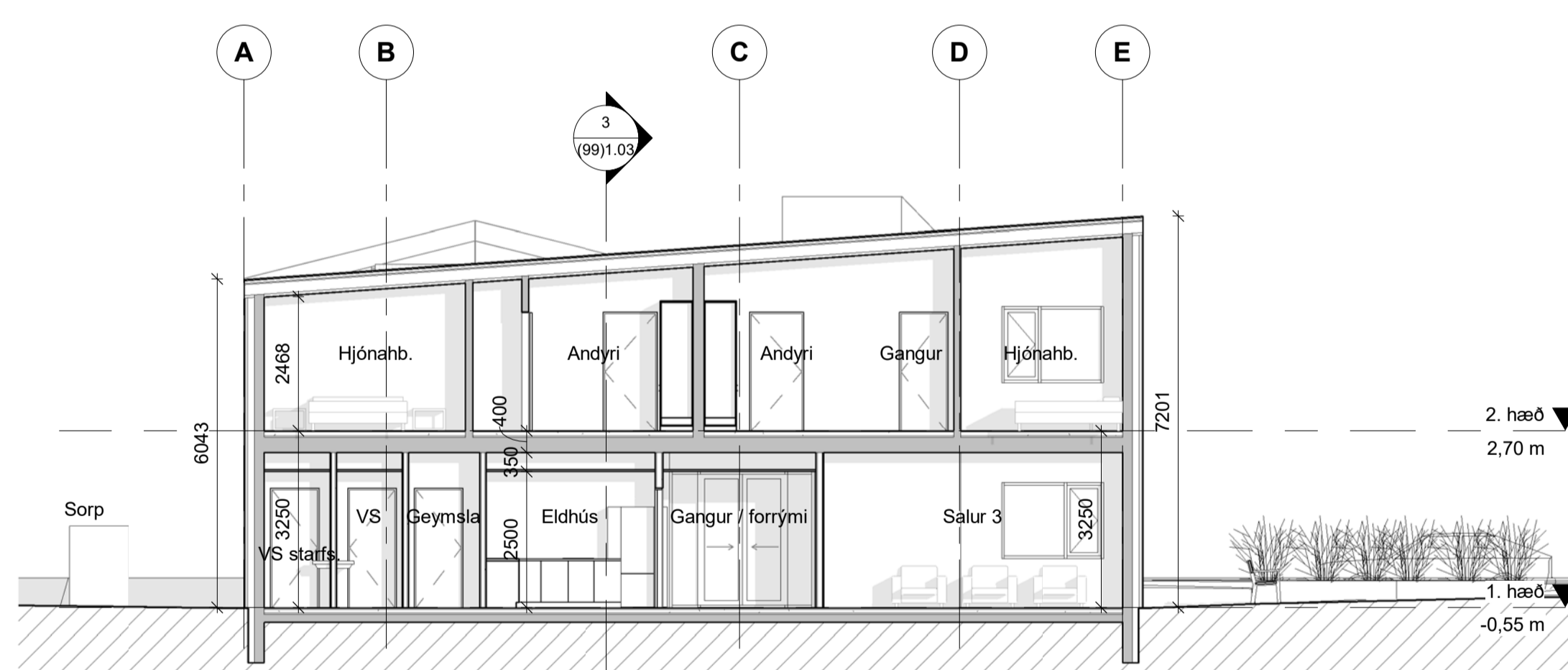

2 Snið A-A
1 : 100

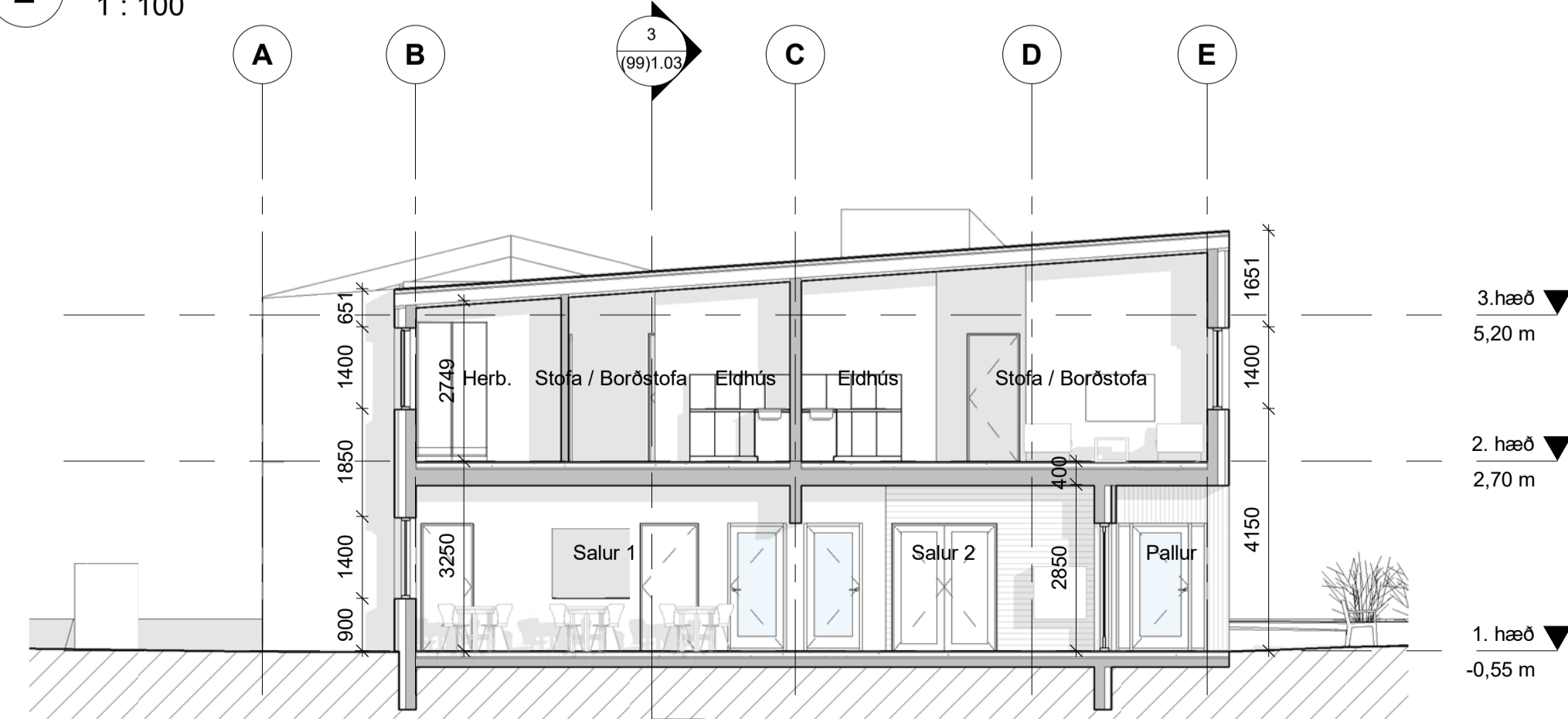

4 Snið C-C
1 : 100

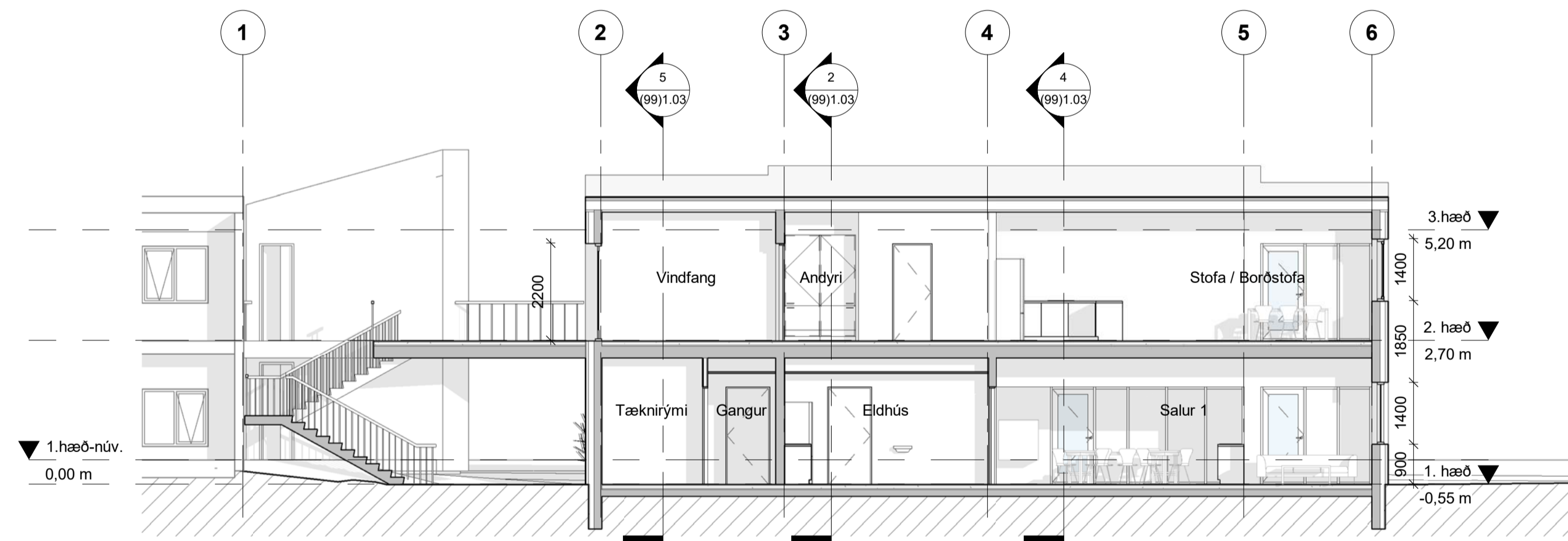

3 Snið B-B
1 : 100

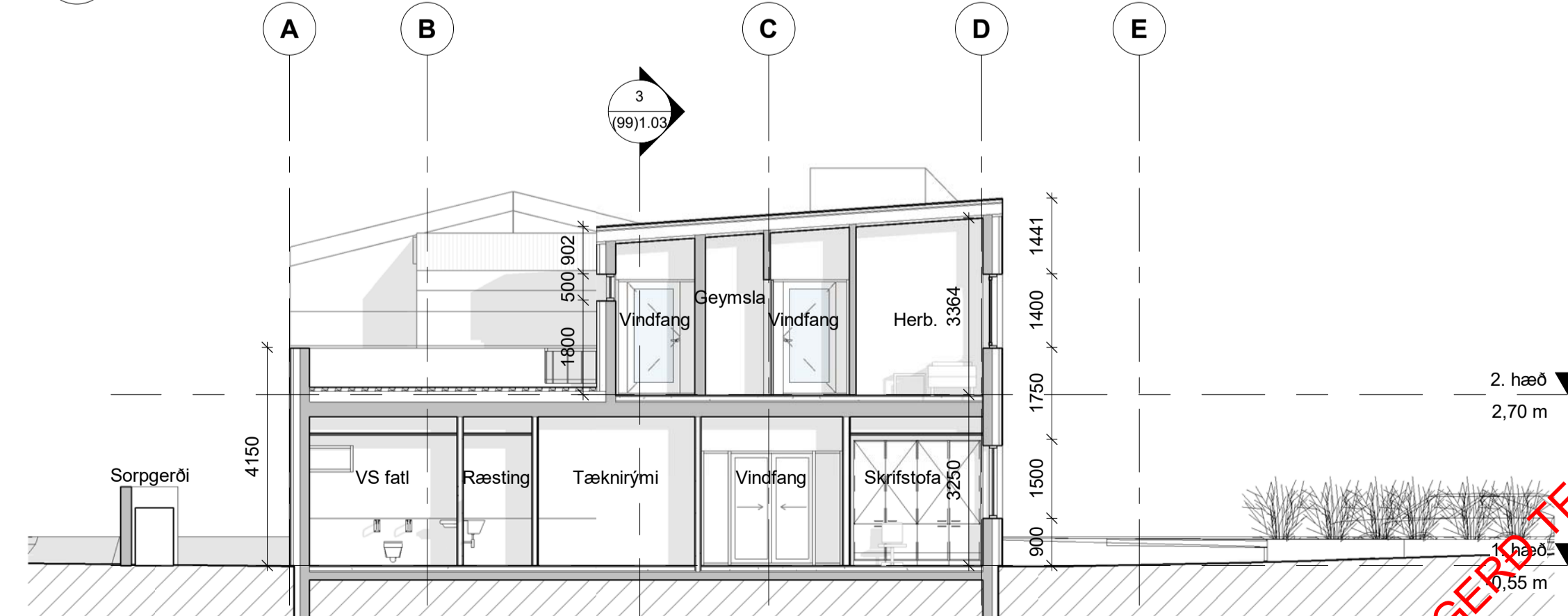

5 Snið D-D
1 : 100

ÖFULLGERA TEIKNING
25.4.2018 17:47:40

útg. dags. skýring teikna

ARKÍŚ
arkitektar

Kleppsvægi 15204 Reykjavík
t: 531 1107-05508; 511 2060
www.ark.is arkis@ark.is

Aðalstræti 4

Þjónustuhús við Kamb
Patreksfirði
XXXX-X-XXXXXXX
XXXXX
17-073

Hönnuður:
 ○ Aðalsteinn Snorsson arkitekt fái kt.161161-2769
 ○ Arnar Þór Jónsson arkitekt fái kt.010174-4819
 ○ Birgir Teitsson arkitekt fái kt.020460-4589
 ○ Björn Guðbrandsson arkitekt fái kt.170174-3059
 ○ Egill Guðmundsson arkitekt fái kt.270152-6869
 ○ Þorvaldur L. Björgvinsson_byggingaf._bfi kt.250572-3529

○ Hönnuður aðal-/séruppdráttá:
 ○ Hönnunarstjóri:
 Hannað / teiknað: Author Mælikvæði: 1 : 100
 Yfirfarið / samþykkt: Checker Dagsetning: 02/12/18

ADALUPPRÆTTIR

(99)1.03
teikning breyting
GRUNNMYND 2.HÆÐ - SNIÐ

Bláskaut 01 - 194 641

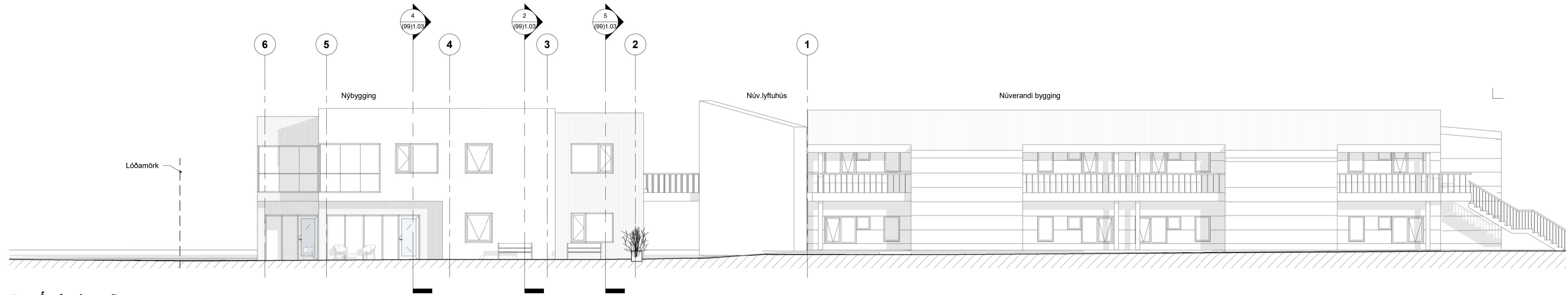

3 **Ásýnd, suður**
1 : 100

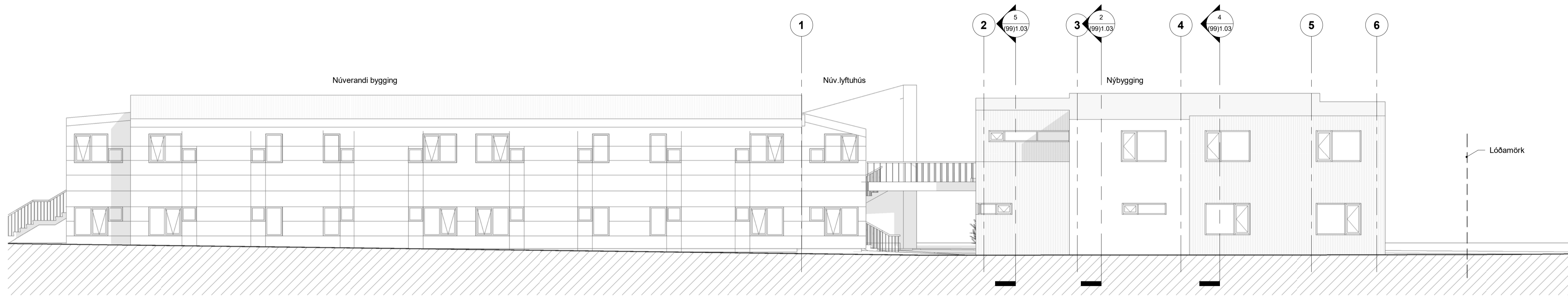

2 **Ásýnd, norður**
1 : 100

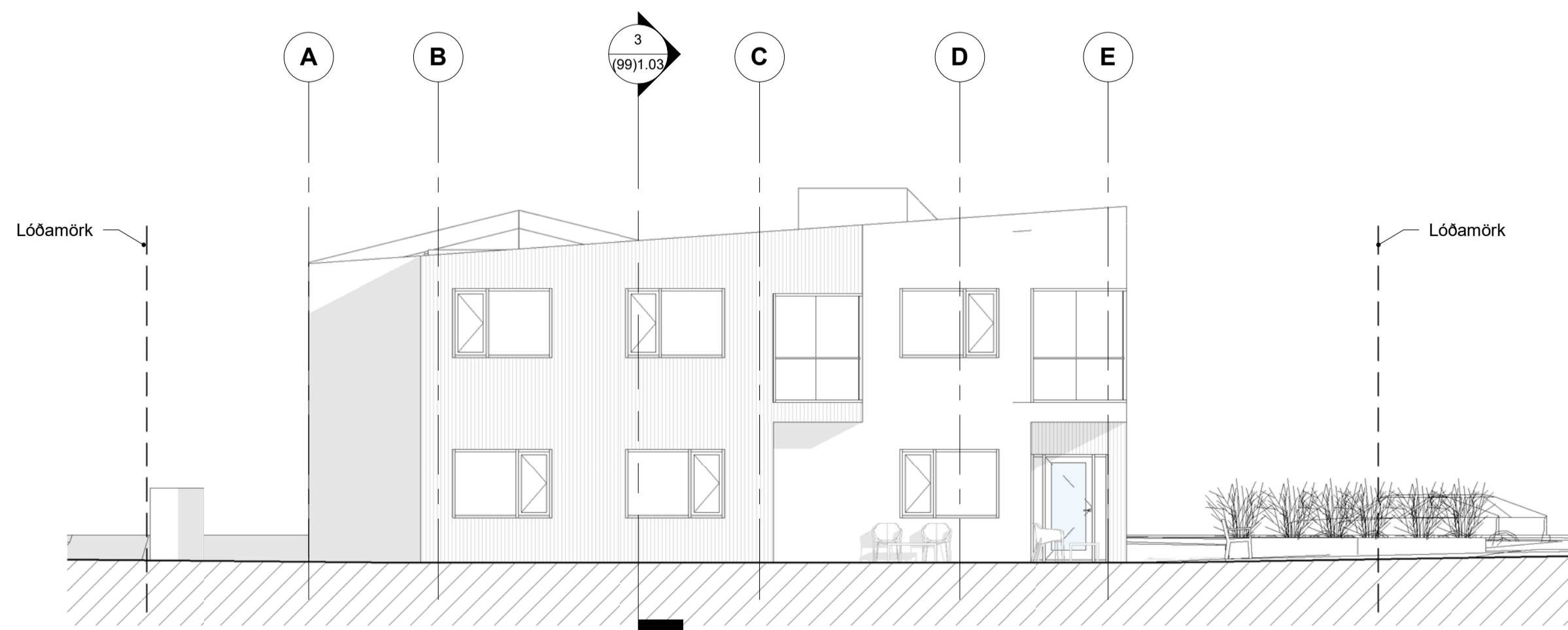

4 **Ásýnd, vestur**
1 : 100

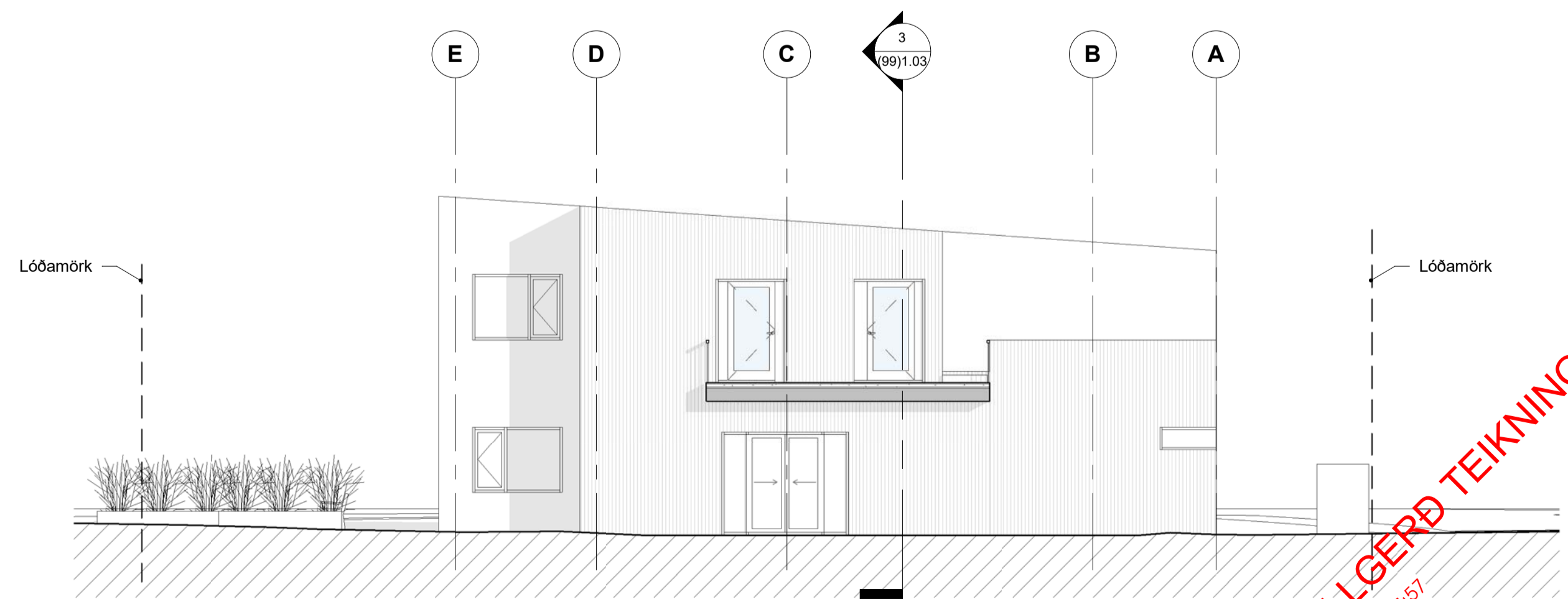

1 **Ásýnd, austur**
1 : 100

ÓFULLGÆRD TEIKNING
25.4.2018 17:47:57

útg. dags. skýring teikna

ARKÍŚ
arkitektar

Kleppsvogi 15204 Reykjavík
t: 531107-05508; 511 2060
www.ark.is arkis@ark.is

Aðalstræti 4

Þjónustuhús við Kamb
Patreksfirði
XXXX-X-XXXXXXX
XXXX
17-073

Hönnuður:
 ○ Aðalsteinn Snorrason arkitekt fái kt.161161-2769
 ○ Arnar Þór Jónsson arkitekt fái kt.010174-4819
 ○ Birgir Teitsson arkitekt fái kt.020460-4589
 ○ Björn Guðbrandsson arkitekt fái kt.170174-3059
 ○ Egill Guðmundsson arkitekt fái kt.270152-6869
 ○ Þorvaldur L. Björgvinsson byggingar. bfr kt.250572-3529

○ Hönnuður aðal-/séruppdráttar:
 ○ Hönnunarstjóri:

Hannað / teiknað: Author Mælikvæði: 1 : 100
 Yfirfarið / samþykkt: Checker Dagsetning: 02/13/18

ADALUPPDRAETTIR

(99)1.04
teikning breyting
ÁSYNDIR

Skjalnúmer: 11 - 104 v. 041